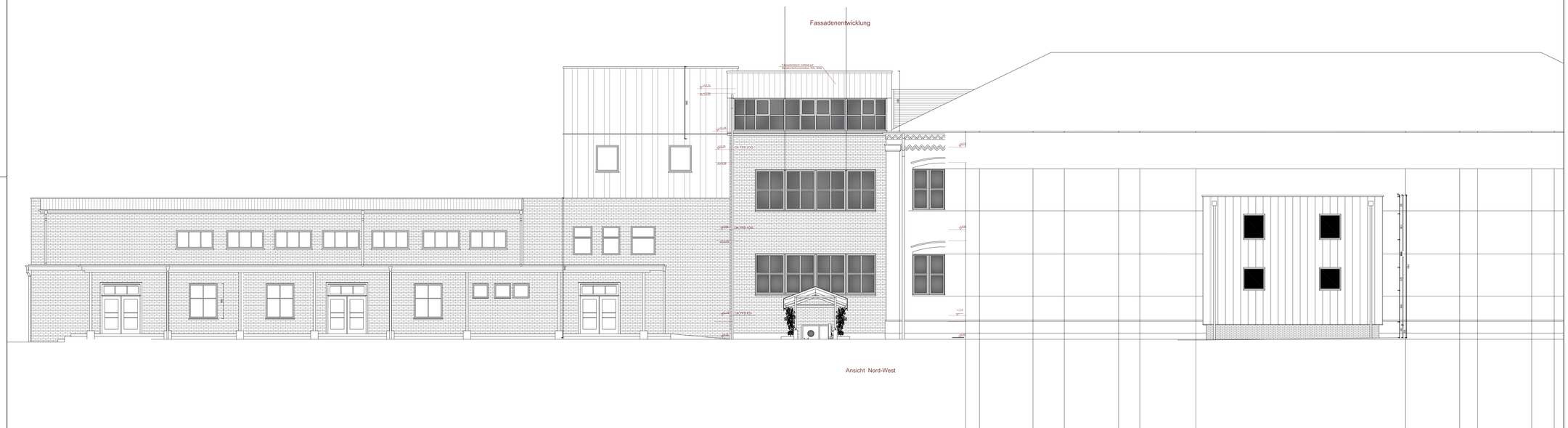

Nr.	Art der Änderung	Datum	Zeichen

Auftragnehmer:

IPO Unternehmensgruppe GmbH
Ingenieure/Planung&Organisation
Storchenweise 7, 17489 Greifswald

	Datum	Name
bearb.	März 2025	Hi
gez.	März 2025	Fu
gepr.	März 2025	----

Projekt - Nr.: 220067

AUSFÜHRUNGSPLANUNG

Landkreis Vorpommern-Greifswald
Der Landrat
Feldstraße 85a
17489 Greifswald

Planinhalt:
Ansicht NORD - West
Maßstab: M 1:50

Bauvorhaben:
Schule Lotz Förderzentrum

Unterlage Nr.: 6.2.1-1_S-A.B_5
Blatt Nr.: 2

Bauherr:

Planverfasser:

Ort, Datum, Unterschrift

PF N:\Projekte\A-H\S\220067\DPO_ARV\BAP-Gesamt-1-HB_APVB_Fassade\02.2_Ausführungsplan